

**FUNDAÇÃO UNIVERSIDADE FEDERAL DE SÃO CARLOS****PROGRAMA DE PÓS-GRADUAÇÃO EM LINGUÍSTICA - PPGL/CECH**

Rod. Washington Luís km 235 - SP-310, s/n - Bairro Monjolinho, São Carlos/SP, CEP 13565-905

Telefone: (16) 33518360 - <http://www.ufscar.br>

SEI-FP nº 3/2023/PPGL/CECH

SEI: Fluxo de Processo

Solicitação de reconhecimento de créditos em disciplinas

Base de Conhecimento desenvolvida pela Unidade PPGL na UFSCar⁽¹⁾, para fins de orientação dos usuários deste tipo de processo no SEI-UFSCar.

Descrição do Processo

Processo destinado a reconhecimento de créditos cursados em disciplinas de programas de pós-graduação antes do ingresso do estudante no PPGL.

Características do Processo

Classificação de Assunto:

Consulte [TTD Conarq](#) para processos administrativos e [TTD IFES](#) para processos acadêmicos

Níveis de Acesso Permitidos:

 Público Restrito, sob Hipótese(s) Legal(is): _____, _____

Criação restrita às seguintes unidades:

 Sigiloso, sob Hipótese(s) Legal(is): _____, _____

PPGL

Fluxograma

SEI-FP nº 3/2023/PPGL/CECH - Solicitação de reconhecimento de créditos em disciplinas

Estudante interessado

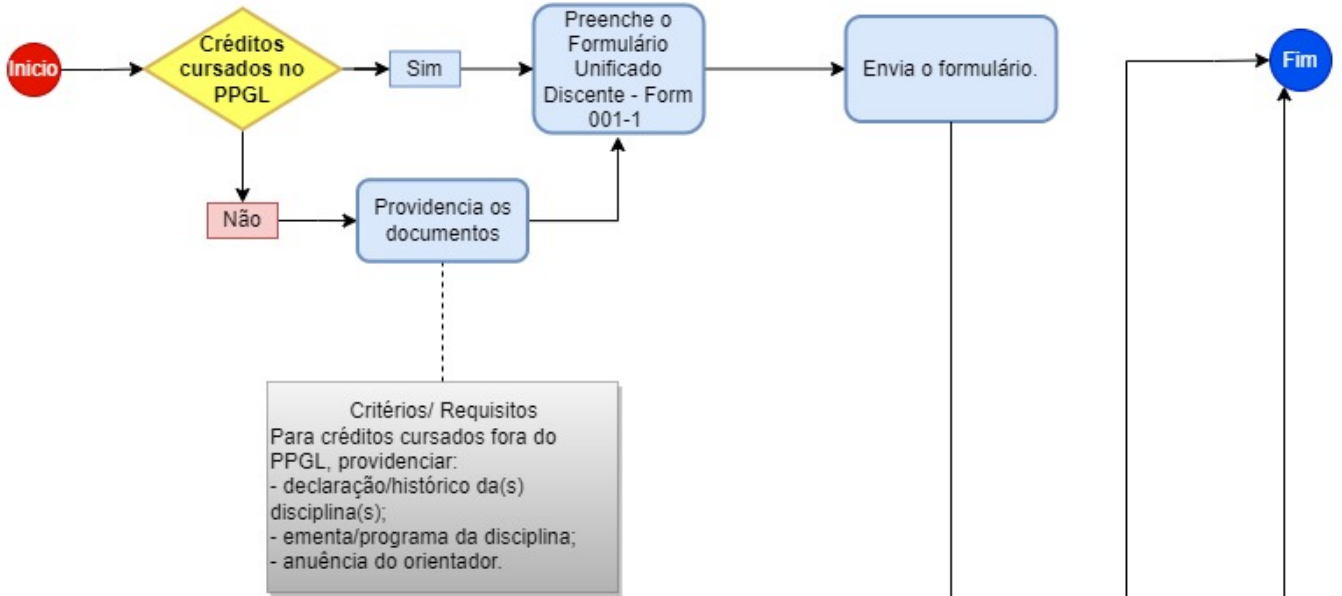

Secretaria do PPGL

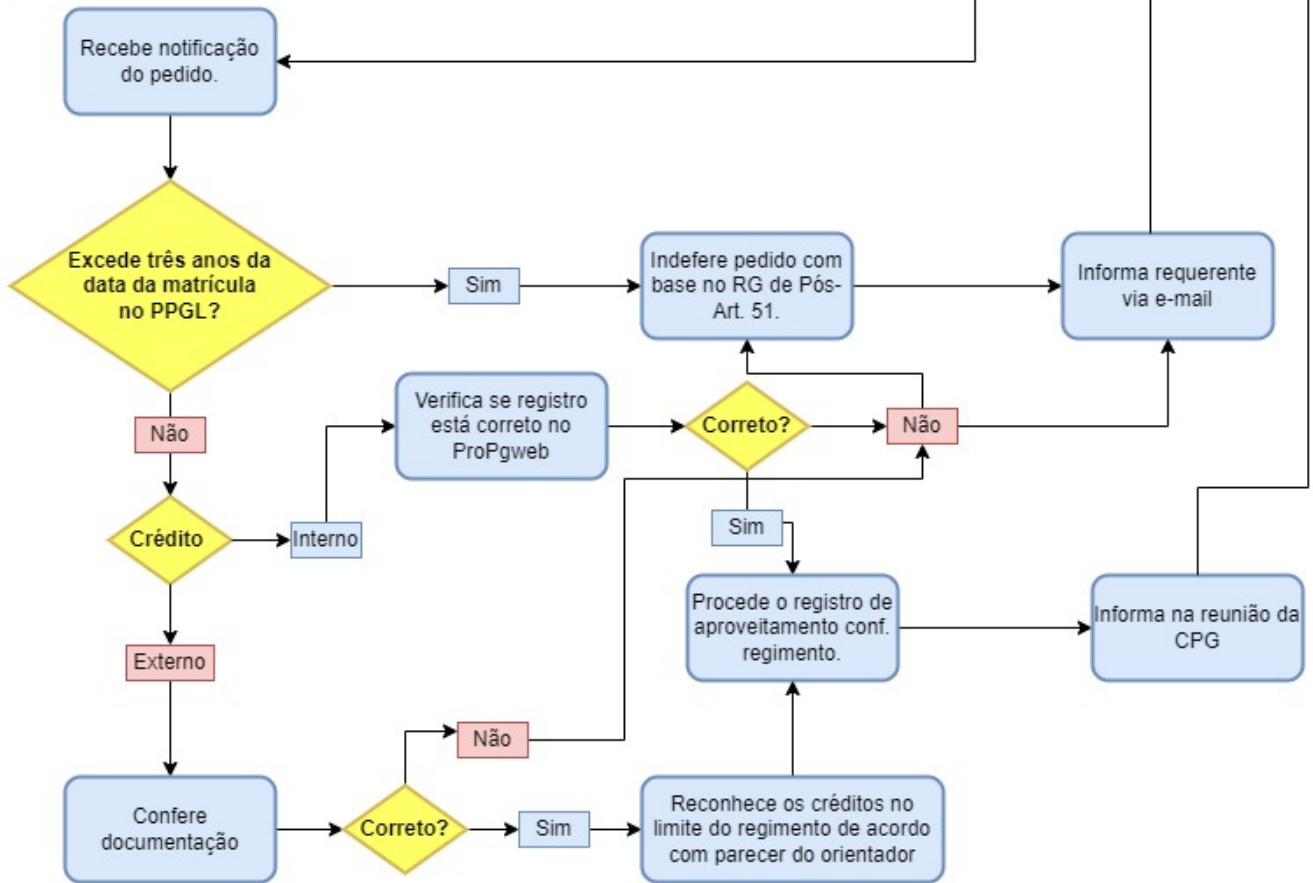

Padrões para Objetos de Fluxograma SEI

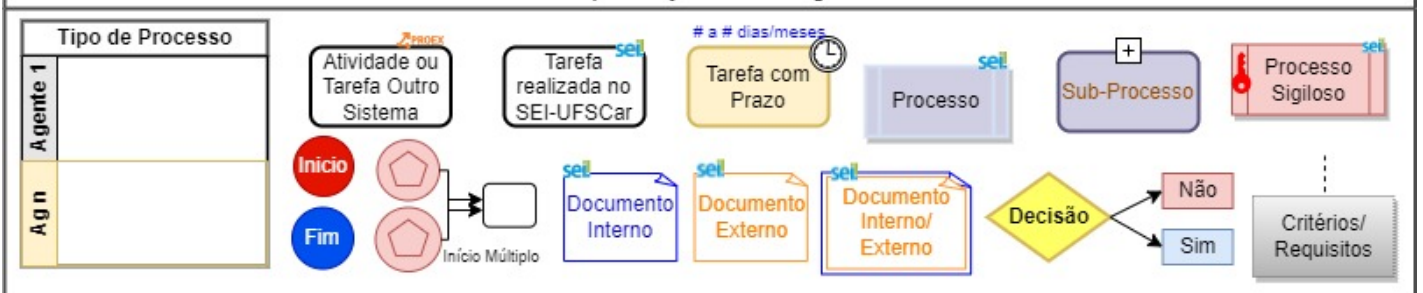

Fluxo Descritivo

O fluxo de solicitação de reconhecimento de créditos ocorre conforme as etapas a seguir:

1. Estudante interessado realiza o pedido com a devida anuência do orientador;
2. Secretaria do PPGL realiza o procedimento.

As etapas/subprocessos são detalhadas nas seções subsequentes.

1. Solicitação pelo requerente

1. Requerente deve considerar se o crédito foi realizado no PPGL ou fora para marcar prosseguir;
2. O requerente preenche o Formulário Unificado Discente - [Form 001-1](#),
3. Se o crédito foi realizado no PPGL não há necessidade de anexar documento;
4. Se o crédito foi realizado fora, em outro programa é necessário anexar no [Form 001-1](#) os seguintes documentos:
 - 4.1. Declaração de cumprimento da(s) disciplina(s) requeridas ou seu histórico válido;
 - 4.2. Ementa(s)/Programa(s) da(s) disciplina(s);
 - 4.3. Declaração de anuência do orientador [Doc. 003-1](#);

2. Avaliação pela Secretaria do PPGL

1. Secretaria recebe notificação do pedido
2. Avalia se condições legais: se excede a 3 anos de data da matrícula no ppgl: Se excede o pedido deve ser indeferido e comunicado ao interessado
3. Se não excede, então o crédito pode ser aproveitado:
4. Se o crédito for interno ao PPGL - há conferência e lançamento do aproveitamento;
5. Se for crédito externo, a partir do parecer do orientador a secretaria faz o registro
6. Informa, ao final, a CPG.

3. Agentes do Processo

- Estudante
- Orientador
- Secretaria

Condições e Pré-Requisitos do Processo

- Não há.

Documentos Necessários

1. Para aproveitamento de créditos externos
 - 1.1. Formulário Unificado Discente - [Form 001-1](#);
 - 1.2. Declaração de anuência do orientador [Doc. 003-1](#);
 - 1.3. Declaração de cumprimento da(s) disciplina(s) requeridas ou seu histórico válido;
 - 1.4. Ementa(s)/Programa(s) da(s) disciplina(s);

Base Legal

- Regimento Geral de Pós-Graduação - [RESOLUÇÃO CONSUNI Nº 45, DE 01 DE ABRIL DE 2021](#);

(1) Participaram do desenvolvimento deste fluxo e modelos de documentos relativos ao tipo de processo os seguintes membros da UFSCar:

1. Dirceu Cleber Conde (PPGL)
2. Luzmara Curcino (PPGL)
3. Silvana Aparecida Félix (PPGL)



Documento assinado eletronicamente por **Dirceu Cleber Conde, Coordenador(a)**, em 25/03/2023, às 14:09, conforme horário oficial de Brasília, com fundamento no art. 6º, § 1º, do [Decreto nº 8.539, de 8 de outubro de 2015](#).



A autenticidade deste documento pode ser conferida no site <https://sei.ufscar.br/autenticacao>, informando o código verificador **0976267** e o código CRC **9C8EDF31**.

Referência: Caso responda a este documento, indicar expressamente o Processo nº 23112.040104/2022-17

SEI nº 0976267

Modelo de Documento: SEI: Fluxos: Fluxo de Processo, versão de 02/Agosto/2019